

УТВЕРЖДАЮ

Заведующий

(наименование должности лица уполномоченного
лица)

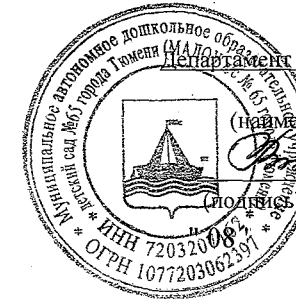

Департамент образования Администрации города

Тюмени

(наименование органа - учредителя)

Семенова С.В.

(расшифровка подписи)

ноября 20 23г.

**План финансово-хозяйственной деятельности
на 2023 год (на 2023 г. и плановый период 2024 и 2025 годов)**

от " 08 " ноября 2023г.

Орган, осуществляющий функции и полномочия
учредителя

департамент образования Администрации города Тюмени

Учреждение

муниципальное автономное дошкольное образовательное учреждение
детский сад № 65 города Тюмени

Единица измерения: руб.

руб

	Коды
Дата	08.11.2023
по Сводному реестру глава по БК	
по Сводному реестру	
ИНН	7203207162
КПП	720301001
по ОКЕИ	

№ п/п	Наименование показателя	Код строки	бюджетной классификации Российской Федерации (1)	КФСР	КЦСР	КВФО	Отраслевой код	Код субсидии	Всего 1-ой год планирования	Операции по лицевым счетам, открытым в органах ФК или ФО		Всего 2-ой год планирования	Операции по лицевым счетам, открытым в органах ФК или ФО		Всего 3-ой год планирования	Операции по лицевым счетам, открытым в органах ФК или ФО			
										Операции по лицевым счетам, открытым в органах ФК или ФО	Операции по лицевым счетам, открытым в кредитных организациях		Операции по лицевым счетам, открытым в органах ФК или ФО	Операции по лицевым счетам, открытым в кредитных организациях		Операции по лицевым счетам, открытым в органах ФК или ФО	Операции по лицевым счетам, открытым в кредитных организациях		
	материальных запасов		440	XXXX	XXXXXXXXXX	9	137XXXXXXXXXXXXXX	XXXXXXXXXX											
	- прочие поступления, в том числе:	1980	X	0000	0000	0	0000000000000000	0000000000											
	увеличение остатков денежных средств за счет возврата дебиторской задолженности прошлых лет	1981	510	07.01		8	137.50400.000000000	50400.23.1.00			0								
1.4.	Расходы всего, в том числе:	2000	X	0000	0000	0	0000000000000000	0000000000	111188781,04	11502492,38	99686288,66	110252670,58	11502492,38	98750178,2	110252670,6	11502492,38	98750178,2		
	- выплаты персоналу, в том числе:	2100	X	0000	0000	0	0000000000000000	0000000000	66980510,00		66980510,00	66980510		66980510	66980510		66980510		
	оплата труда	2110	111	07.01	XXXXXXXXXX	8	137.50400.000000000	50400.23.1.00	20123501		20123501	20123501		20123501	20123501		20123501		
				07.01	XXXXXXXXXX	8	137.50400.000000000	50400.23.2.00			0	0			0	0		0	
				07.01	XXXXXXXXXX	8	137.50400.000000000	50400.23.2.00			28545992		28545992	28545992		28545992	28545992		28545992
				07.01	XXXXXXXXXX	8	137.50300.000000000	50300.23.0.00			2402480		2402480	2402480		2402480	2402480		2402480
	прочие выплаты персоналу, в том числе компенсационного характера	2120	112	XXXX	XXXXXXXXXX	8	137XXXXXXXXXXXXXX	XXXXXXXXXX											
	взносы по обязательному социальному страхованию на выплаты по оплате труда работников и иные выплаты работникам учреждений, в том числе:	2140	X	0000	0000	0	0000000000000000	0000000000	15908537,00		15908537,00	15908537		15908537	15908537		15908537		
	на выплаты по оплате труда	2141	119	07.01	XXXXXXXXXX	8	137.50400.000000000	50400.23.1.00	6077298		6077298	6077298		6077298	6077298		6077298		
				07.01	XXXXXXXXXX	8	137.50400.000000000	50400.23.2.00			0	0			0	0		0	
				07.01	XXXXXXXXXX	8	137.50400.000000000	50400.23.2.00			8620890		8620890	8620890		8620890	8620890		8620890
				07.01	XXXXXXXXXX	8	137.50300.000000000	50300.23.0.00			1210349		1210349	1210349		1210349	1210349		1210349
				07.01	XXXXXXXXXX	8	137.50400.000000000	50400.23.1.00					0						
	на иные выплаты работникам	2142	119	XXXX	XXXXXXXXXX	9	137XXXXXXXXXXXXXX	XXXXXXXXXX											
	- социальные и иные выплаты населению, в том числе:	2200	X	0000	0000	0	0000000000000000	0000000000	10698701,78	10698701,78		10698701,78	10698701,78		10698701,78	10698701,78			
	пособия, компенсации и иные социальные выплаты	2211	323	10.04	XXXXXXXXXX	9	137.50500.000000000	50500.23.1.07	4510687,87	4510687,87		4510687,87	4510687,87		4510687,87	4510687,87			
	на премирование физических лиц за достижения в области культуры, искусства, образования, науки и техники, а также на предоставление грантов с целью поддержки проектов в области науки, культуры и искусства	2230	350	XXXX	XXXXXXXXXX	8	137XXXXXXXXXXXXXX	XXXXXXXXXX	6188013,91	6188013,91		6188013,91	6188013,91		6188013,91	6188013,91			

№ п/п	Наименование показателя	Код строки	бюджетной классификации Российской Федерации (1)	КФСР	КЦСР	КВФО	Отраслевой код	Код субсидии	Всего 1-ой год планирования	Операции по лицевым счетам, открытым в органах ФК или ФО		Всего 2-ой год планирования	Операции по лицевым счетам, открытым в органах ФК или ФО		Всего 3-ой год планирования	Операции по лицевым счетам, открытым в органах ФК или ФО	
										Операции по лицевым счетам, открытым в органах ФК или ФО	Операции по лицевым счетам, открытым в кредитных организациях		Операции по лицевым счетам, открытым в органах ФК или ФО	Операции по лицевым счетам, открытым в кредитных организациях		Операции по лицевым счетам, открытым в органах ФК или ФО	Операции по лицевым счетам, открытым в кредитных организациях
	- уплата налогов, сборов и иных платежей, в том числе:	2300	850	0000	0000	0	000000000000000000	0000000000	42,93		42,93	42,93		42,93	42,93		42,93
	иные налоги (включаемые в состав расходов), а также государственная пошлина	2320	852	XXXX	XXXXXXXXXX	8	137XXXXXXXXXXXXXXXXXX	XXXXXXXXXX									
	уплата штрафов (в том числе административных), пеней, иных платежей	2330	853	07.01	XXXXXXXXXX	8	137.50400.000000000	50400.23.1.00	42,93		42,93	42,93		42,93	42,93		42,93
				07.01	XXXXXXXXXX	8	137.50300.000000000	50300.23.0.00		0	0		0	0	0		0
	- прочие выплаты (кроме выплат на закупку товаров, работ, услуг), в том числе:	2500	X	0000	0000	0	000000000000000000	0000000000									
	исполнение судебных актов Российской Федерации и мировых соглашений по возмещению вреда, причиненного в результате деятельности учреждения	2520	831	XXXX	XXXXXXXXXX	8	137XXXXXXXXXXXXXXXXXX	XXXXXXXXXX									
	- расходы на закупку товаров, работ, услуг, в том числе:	2600	X	0000	0000	0	000000000000000000	0000000000	33509526,33	803790,60	32705735,73	32573415,87	803790,60	31769625,27	32573415,87	803790,60	31769625,27
	закупку товаров, работ, услуг в целях капитального ремонта муниципального имущества	2630	243	XXXX	XXXXXXXXXX	9	137XXXXXXXXXXXXXXXXXX	XXXXXXXXXX									
	прочую закупку товаров, работ и услуг	2640	244	07.01	XXXXXXXXXX	9	137.50500.000000000	50500.23.1.26	803790,60	803790,60	803790,60	803790,60	803790,60	803790,60	803790,60	803790,60	803790,60
	прочую закупку товаров, работ и услуг	2640	244	07.01		8	137.50400.000000000	50400.22.1.00	778156,22		778156,22						
				07.01		8	137.50300.000000000	50300.22.0.00	157954,24		157954,24						
				07.01	XXXXXXXXXX	9	137.50500.000000000	50500.22.1.02		0							
				00.00	XXXXXXXXXX	8	137.50330.000000000	50330.22.0.00	136470,45		136470,45						
				00.00	XXXXXXXXXX	8	137.50330.000000000	50330.23.0.00	66470,03		66470,03						
				07.01	XXXXXXXXXX	8	137.50400.000000000	50400.23.1.00	7934413,27		7934413,27	7934413,27		7934413,27	7934413,27		7934413,27
				07.01	XXXXXXXXXX	8	137.50400.000000000	50400.23.2.00	1860719		1860719	1860719		1860719	1860719		1860719
				07.01	XXXXXXXXXX	8	137.50300.000000000	50300.23.0.00	17916977		17916977	17916977		17916977	17916977		17916977
				07.01	XXXXXXXXXX	9	137.50500.000000000	50400.23.1.00		0	0		0	0	0		0
		2640	247	07.01	XXXXXXXXXX	8	137.50400.000000000	50400.23.1.00	3957516		3957516	3957516		3957516	3957516		3957516

№ п/п	Наименование показателя	Код строки	бюджетной классификации Российской Федерации (1)	КФСР	КЦСР	КВФО	Отраслевой код	Код субсидии	Всего 1-ой год планирования	Операции по лицевым счетам, открытым в органах ФК или ФО		Всего 2-ой год планирования	Операции по лицевым счетам, открытым в органах ФК или ФО		Всего 3-ой год планирования	Операции по лицевым счетам, открытым в органах ФК или ФО	
										Операции по лицевым счетам, открытым в органах ФК или ФО	Операции по лицевым счетам, открытым в кредитных организациях		Операции по лицевым счетам, открытым в органах ФК или ФО	Операции по лицевым счетам, открытым в кредитных организациях		Операции по лицевым счетам, открытым в органах ФК или ФО	Операции по лицевым счетам, открытым в кредитных организациях
		2640	247	07.01	XXXXXXXXXX	8	137.50300.000000000	50300.23.0.00	100000		100000	100000		100000	100000		100000
1.5.	Выплаты, уменьшающие доход, в том числе: (2)	3000	100	0000	0000	0	000000000000000000	0000000000									
	- налог на прибыль (2)	3010	180	XXXX	XXXXXXXXXX	8	137XXXXXXXXXXXXXXXX	XXXXXXXXXX									
	- прочие налоги, уменьшающие доход (2)	3030	180	XXXX	XXXXXXXXXX	8	137XXXXXXXXXXXXXXXX	XXXXXXXXXX									
1.6.	Прочие выплаты, в том числе:	4000	X	0000	0000	0	000000000000000000	0000000000									
	- возврат в бюджет средств субсидии	4010	610	XXXX	XXXXXXXXXX	9	137XXXXXXXXXXXXXXXX	XXXXXXXXXX									

(1) в графе 3 отражаются:

по строкам 1100 - 1900 - коды аналитической группы подвида доходов бюджетов классификации доходов бюджетов;

по строкам 1980 - 1981 - коды аналитической группы вида источников финансирования дефицитов бюджетов классификации источников финансирования дефицитов бюджетов;

по строкам 2000 - 2640 - коды видов расходов бюджетов классификации расходов бюджетов;

по строкам 3000 - 3030 - коды аналитической группы подвида доходов бюджетов классификации доходов бюджетов, по которым планируется уплата налогов, уменьшающих доход;

по строкам 4000 - 4010 - коды аналитической группы вида источников финансирования дефицитов бюджетов классификации источников финансирования дефицитов бюджетов.

(2) - показатель отражается со знаком МИНУС.



Руководитель учреждения
(уполномоченное лицо учреждения)

Заведующий
(должность)

Дубновицкая О.Б.
(фамилия, инициалы)

(подпись)

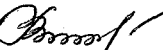
(подпись)
345245-92-84
(телефон)

Семенова С.В.
(расшифровка подписи)

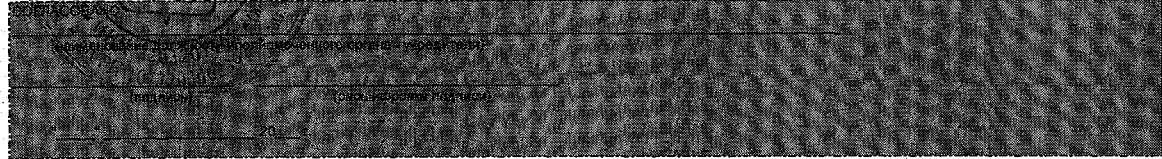

в приказе 2021 года данного поля нет

Раздел 2. Сведения по выплатам на закупки товаров, работ, услуг (1)

№ п/п	Наименование показателя	Коды строк	Год начала закупки	Сумма			
				на 2021 г. (текущий финансовый год)	на 2022 г. (первый год планового периода)	на 2023 г. (второй год планового периода)	за пре-делами планового периода
1	2	3	4	5	6	7	8
1	Выплаты на закупку товаров, работ, услуг, всего	26000	x	0	0	33509526,33	
	в том числе:						
1.1.	по контрактам (договорам), заключенным до начала текущего финансового года без применения норм Федерального закона № 44-ФЗ	26100	x				
1.2.	по контрактам (договорам), планируемыми к заключению в соответствующем финансовом году без применения норм Федерального закона № 44-ФЗ	26200	x			33509526,33	
1.3.	по контрактам (договорам), заключенным до начала текущего финансового года с учетом требований Федерального закона № 44-ФЗ	26300	x				
1.4.	по контрактам (договорам), планиваемыми к заключению в соответствующем финансовом году с учетом требований Федерального закона № 44-ФЗ	26400	x				
	в том числе:						
1.4.1.	за счет субсидий, предоставляемых на финансовое обеспечение выполнения муниципального задания	26410	x				
1.4.2.	за счет субсидий, предоставляемых в соответствии с абзацем вторым пункта 1 статьи 78.1 Бюджетного кодекса Российской Федерации	26420	x				
1.4.3.	за счет прочих источников финансового обеспечения	26450	x				
	Итого по контрактам (договорам), планиваемым к заключению в соответствующем финансовом году						
2.	в соответствии с Федеральным законом № 44-ФЗ, по соответствующему году закупки	26600	x				
	в том числе по году начала закупки	26610					

(1) В Разделе 2 «Сведения по выплатам на закупку товаров, работ, услуг» Плана детализируются показатели выплат по расходам на закупку товаров, работ, услуг, отраженные в строке 2600 Раздела 1 «Поступления и выплаты» Плана.

Руководитель учреждения
(уполномоченное лицо учреждения) _____
Заведующий _____
(должность) _____
(подпись) _____
Семенова С.В.
(расшифровка подписи)

Исполнитель _____
Гл. бухгалтер _____
(должность) _____
Дубновицкая О.Б.
(фамилия, инициалы) _____
(3452)45-92-84
(телефон)

20 23 г.

Согласовано _____
(наименование должности уполномоченного лица органа — учредителя)

(расшифровка подписи)
« _____ » _____ г.

